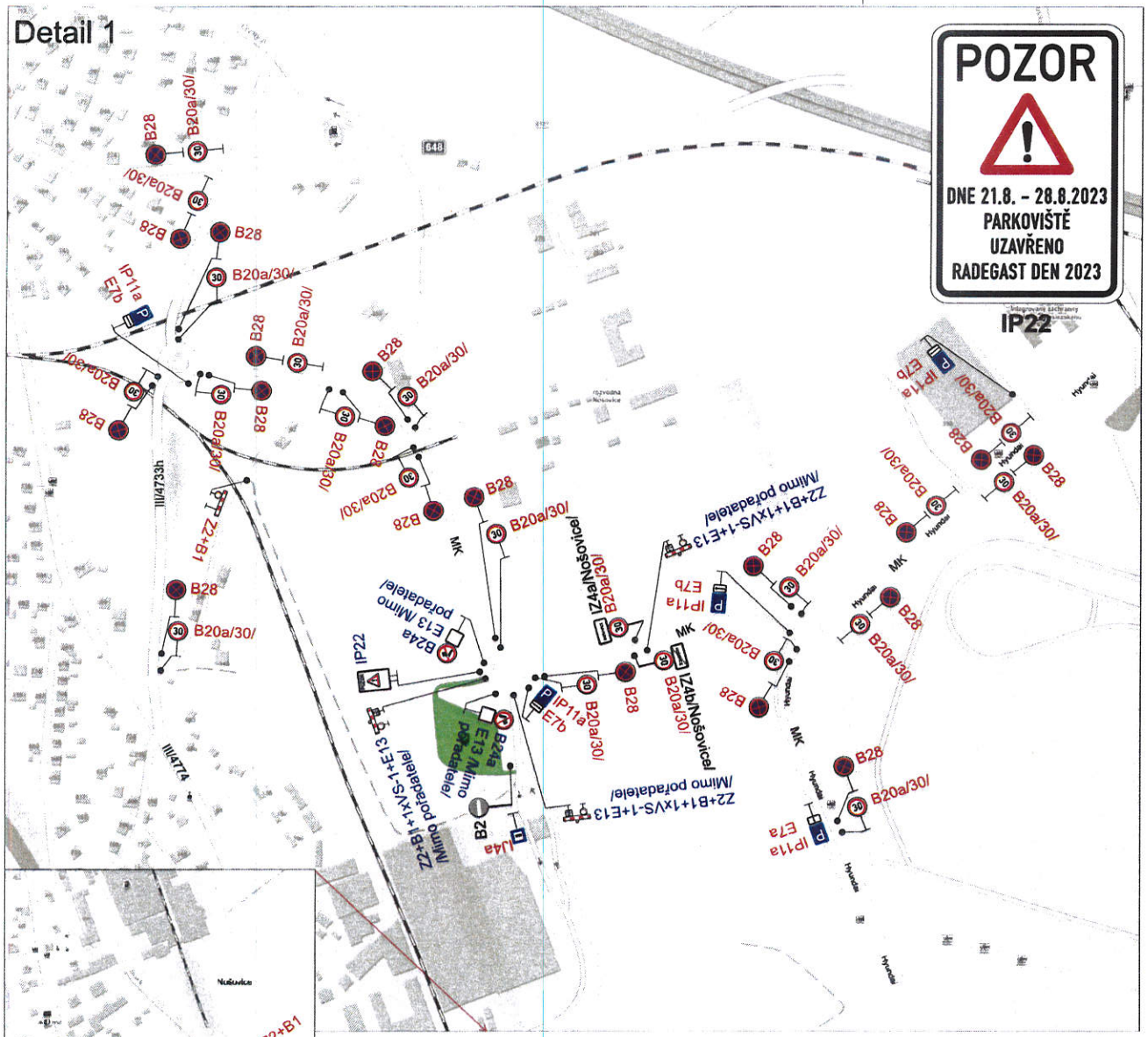

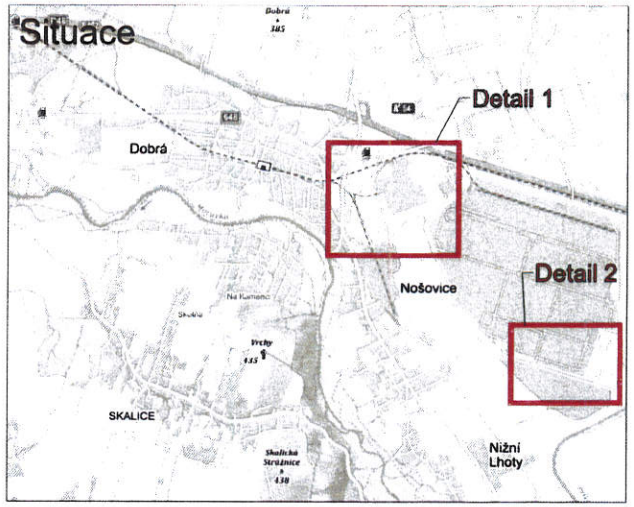

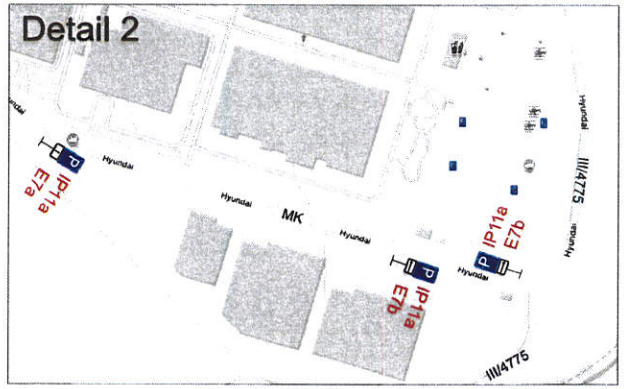

Legenda:

- B24a — Přechodné DZ úplná uzavírka parkoviště v termínu 21.8. - 28.8.2023
- B28 — Přechodné DZ omezení na sil. III/4733h a MK v termínu 26.8.2023
- Uzavřený úsek

S

Dopravní značení IP22 bude umístěno 7 dní před zahájením uzavírky parkoviště.

Vypracoval:	Datum:	SEKNE
Bc. Martin Bodlák	26.7.2023	SEKNE, spol. s r.o. Hamerská 12, 772 00 Olomouc DIČ: CZ62363701 tel./fax: 585 311 867
Název akce: Radegast den 2023		
Název objektu: Přechodné dopravní značení	Formát: 2xA4	Č. výkresu: 1
Příloha: Silnice III/4733h a MK		Č. soupravy:

por. Bc. Petr Ambroz
17.08.2023 14:08:50
Digitálně podepsal: por. Bc. Petr Ambroz
POLICIE ČESKÉ REPUBLIKY
Důvod: Za správnost vyhotovení

21 -08- 2023

MAGISTRÁT
města Frýdku-Místku
5.1

k č.j.: MMFM 143919/2023

Příloha k č.j.: KRPT-200448-2/ČJ-2023-070206
Příloha je nedílnou součástí vyjádření PČR v němž jsou uvedeny podmínky, které musí být splněny.